UAM

Universidad Autónoma de Madrid

Paseo por el Campus de Cantoblanco

21 de Abril. 16:00 desde la Plaza Mayor

excelencia Campus Internacional UAM CSIC+

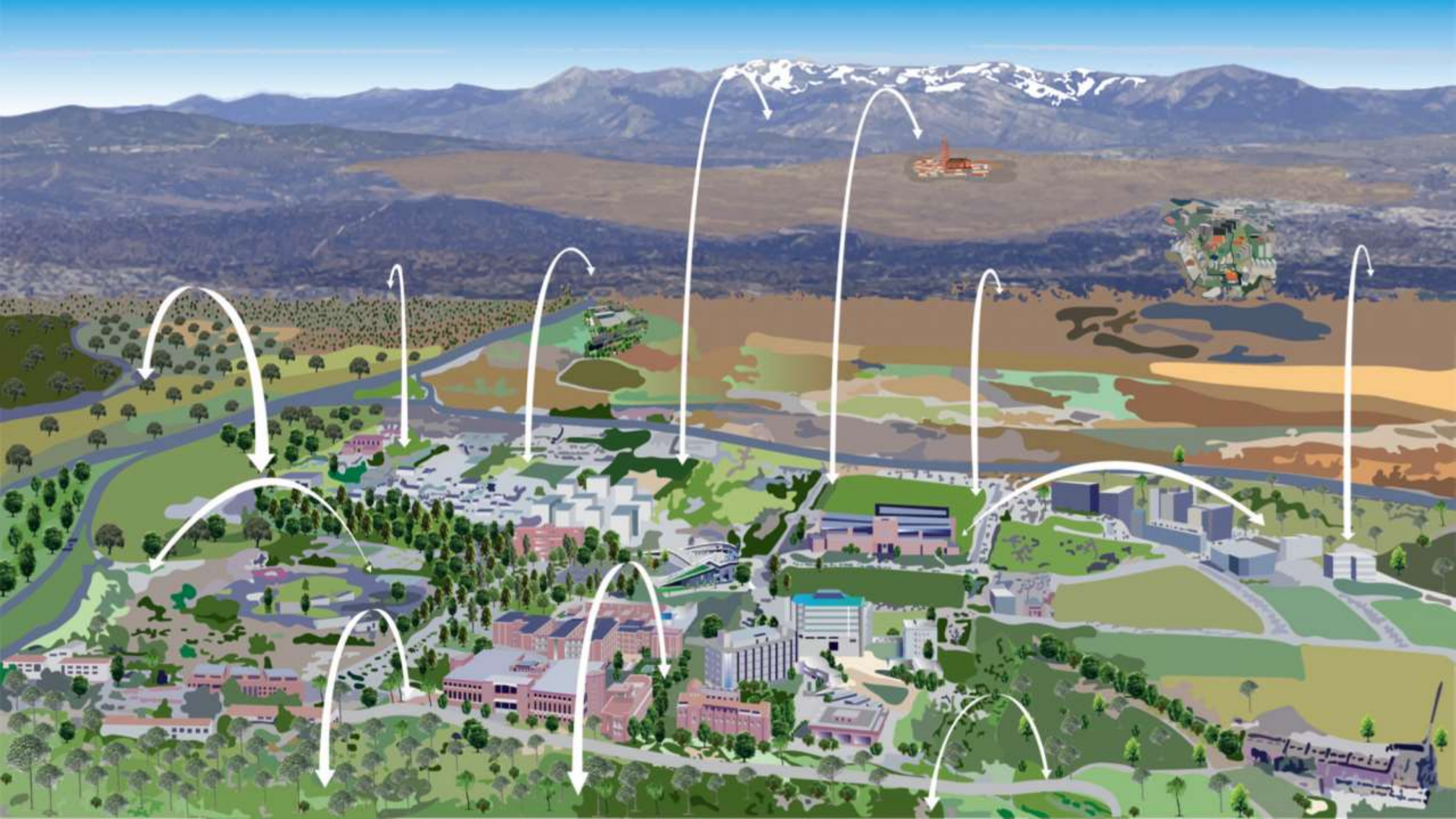

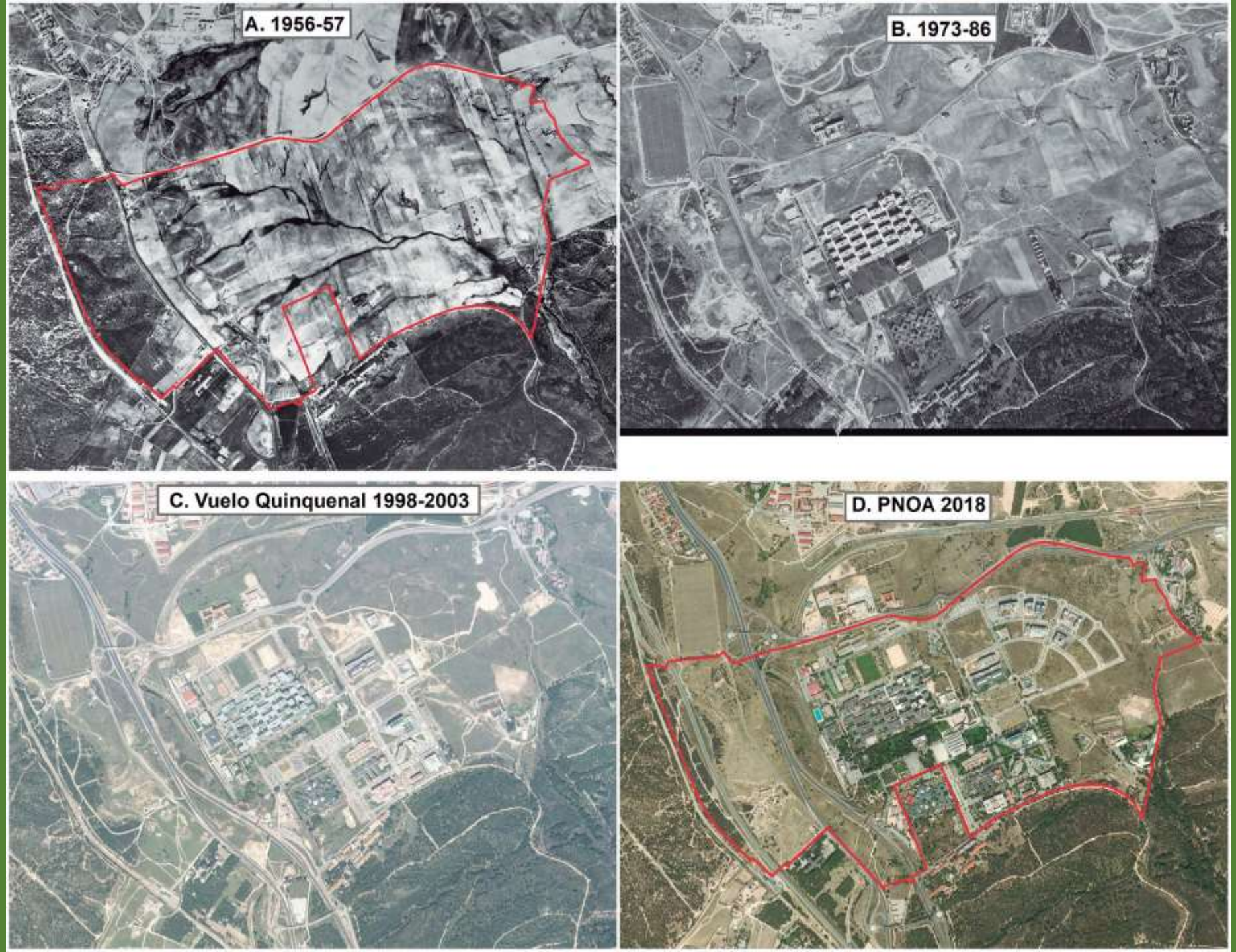
A. 1956-57
B. 1973-86
C. Vuelo Quinquenal 1998-2003
D. PNOA 2018

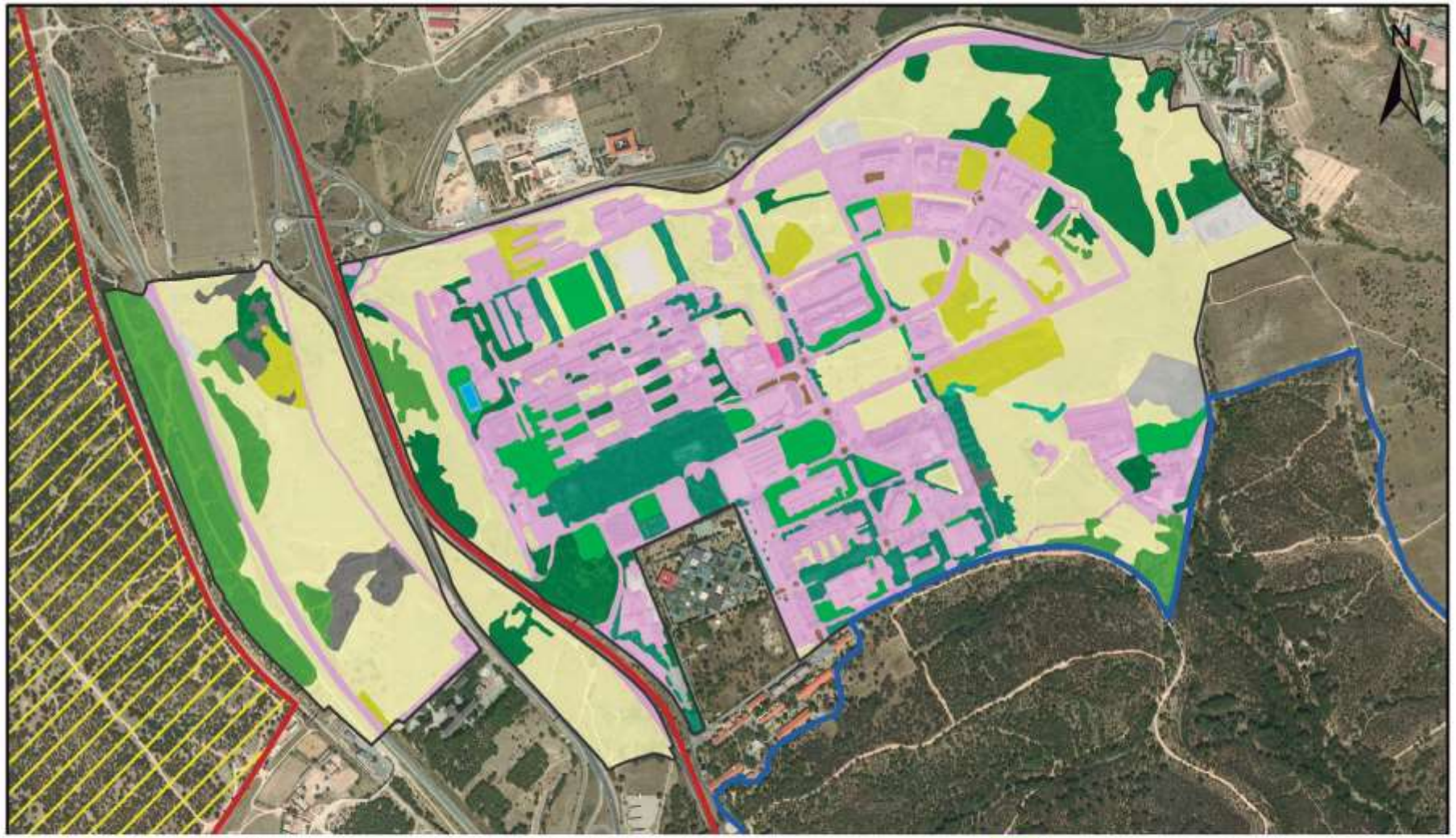

Límite Monte de Valdelatas

Límite Parque Regional

El Pardo

Usos y coberturas campus (Nivel 3)

COBERTURAS URBANAS IMPERMEABLES

Edificios e infraestructuras urbanas

Piscina

Sustratos artificiales permeables

ESPACIOS VERDES (CULTIVOS/JARDINES)

Césped con riego

Bosquetes

Vegetación mediterránea plantada (rotondas y medianas)

Huerto comunitario

ESPACIOS VERDES (NATURALES/RENATURALIZADOS)

Fragmentos de encinares sobre arcosas

Matorral mediterráneo

Especies perennes y anuales (herbazal)

Plantas freatófilas asociadas a cauces naturales

Pinares de pino piñonero (repoblación)

Arcosas (areniscas feldespáticas)

Escombros (restos de materiales de construcción)

0 0,125 0,25 0,5 km